

Locação

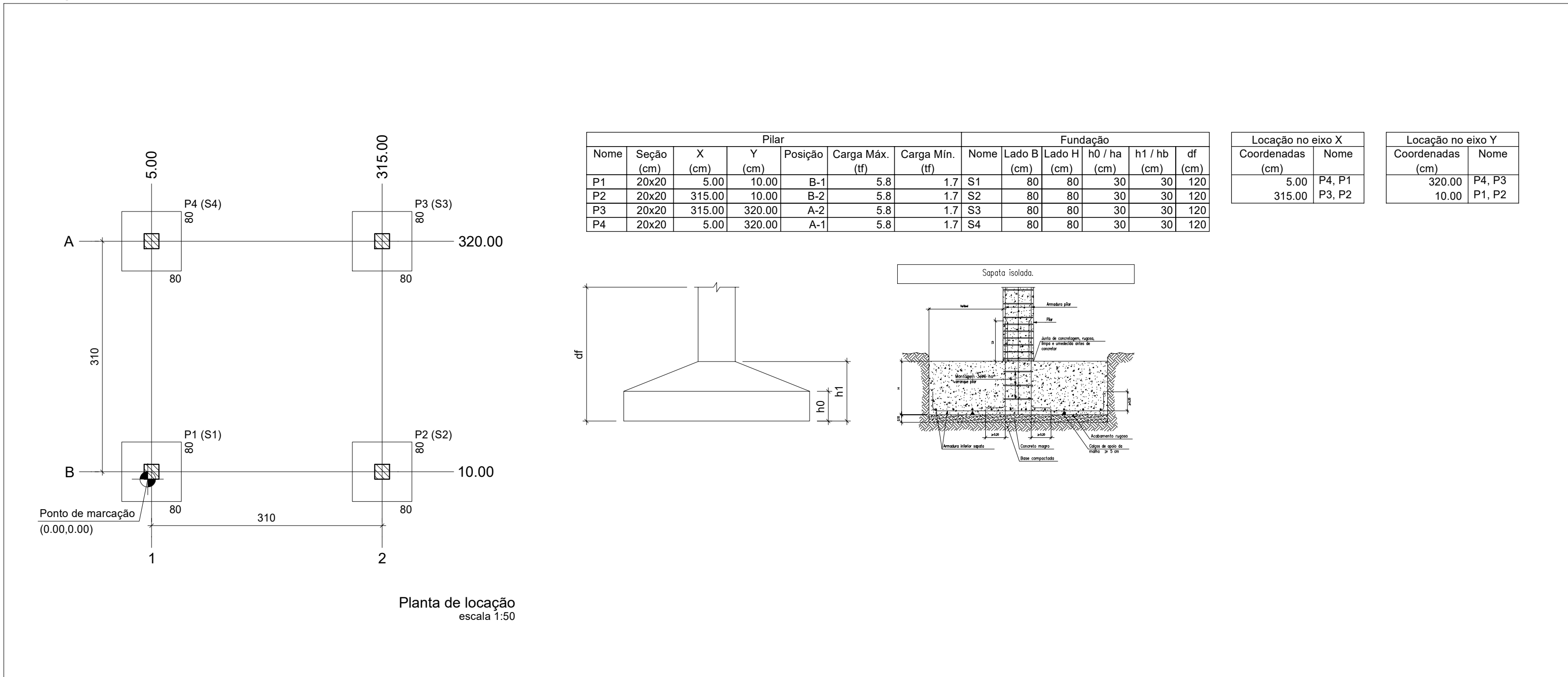

Fundação nível -120

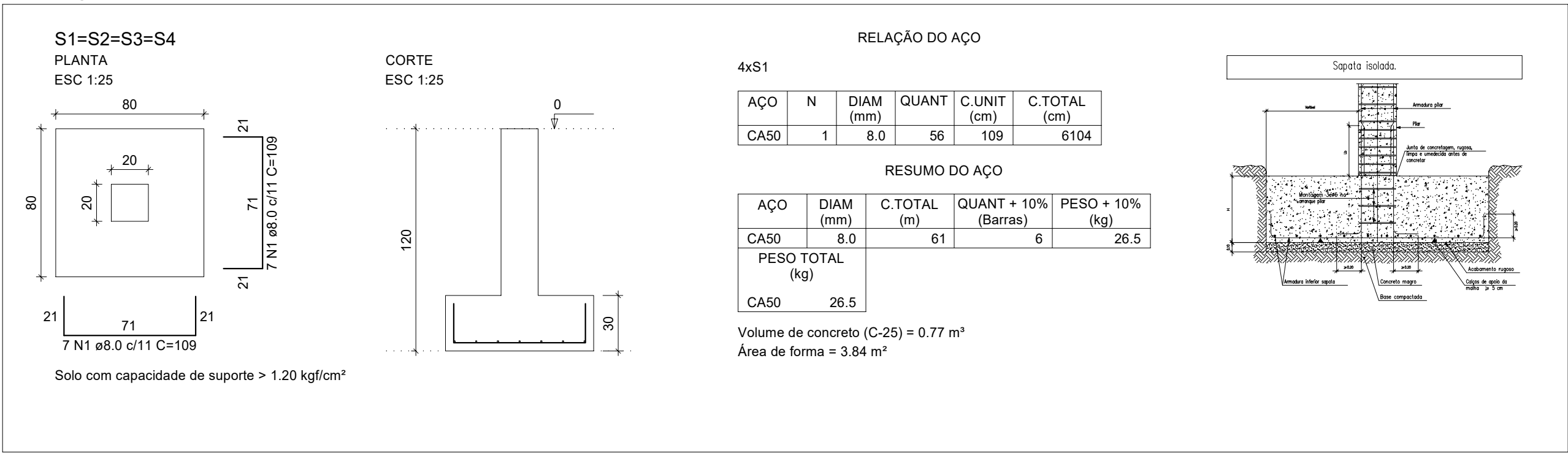

Vigas Baldrame nível 0

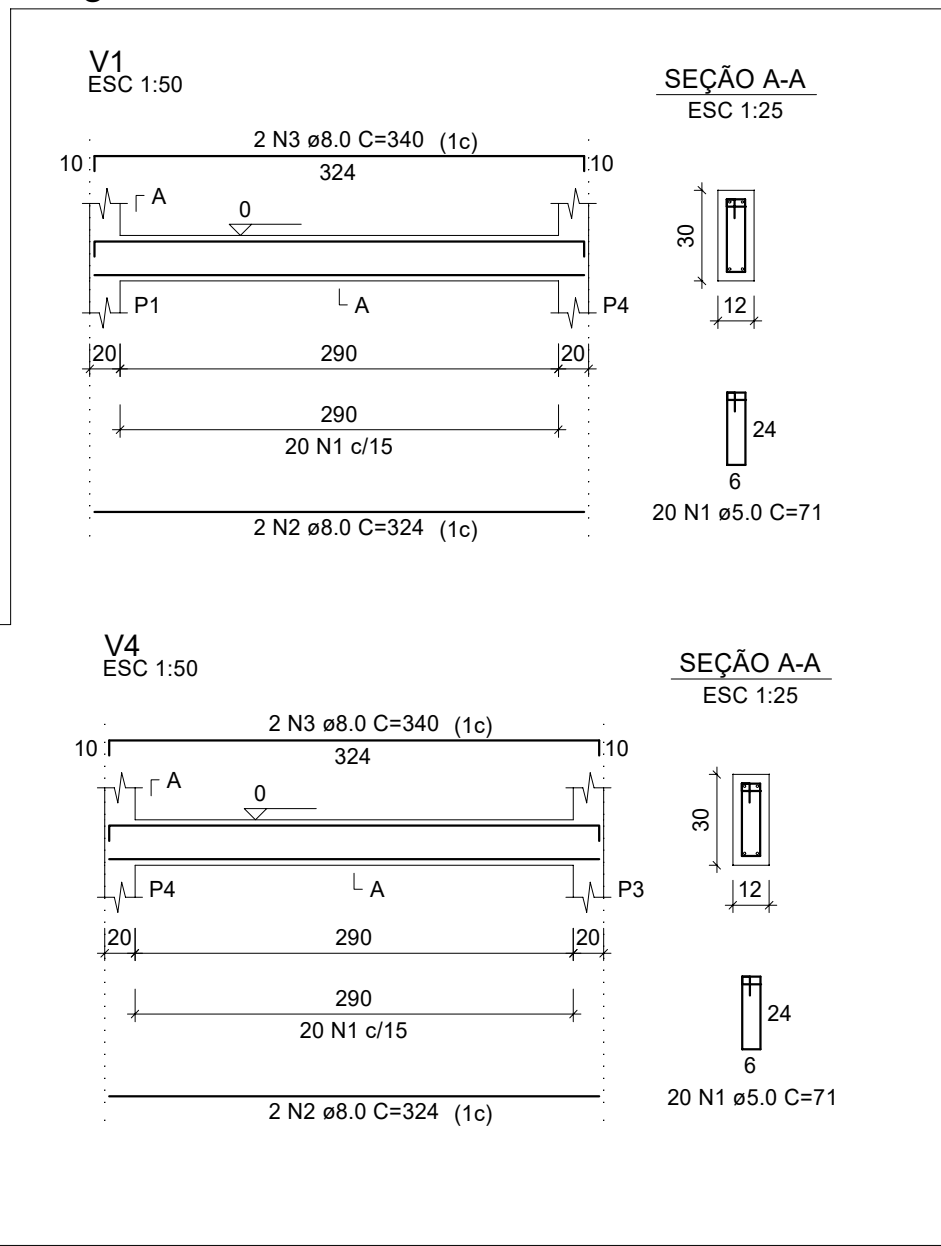

Forma Baldrame nível 0

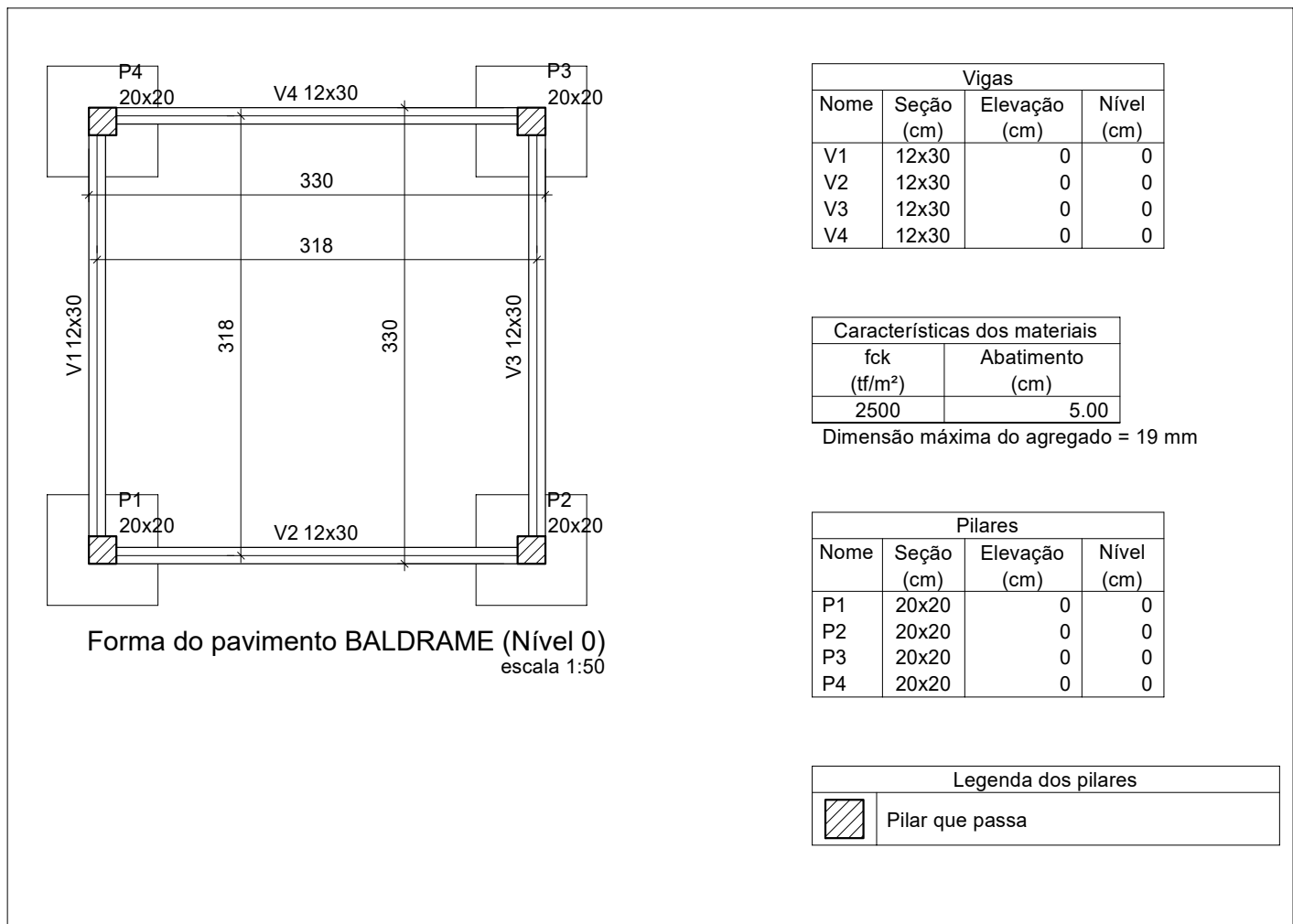

Pilares

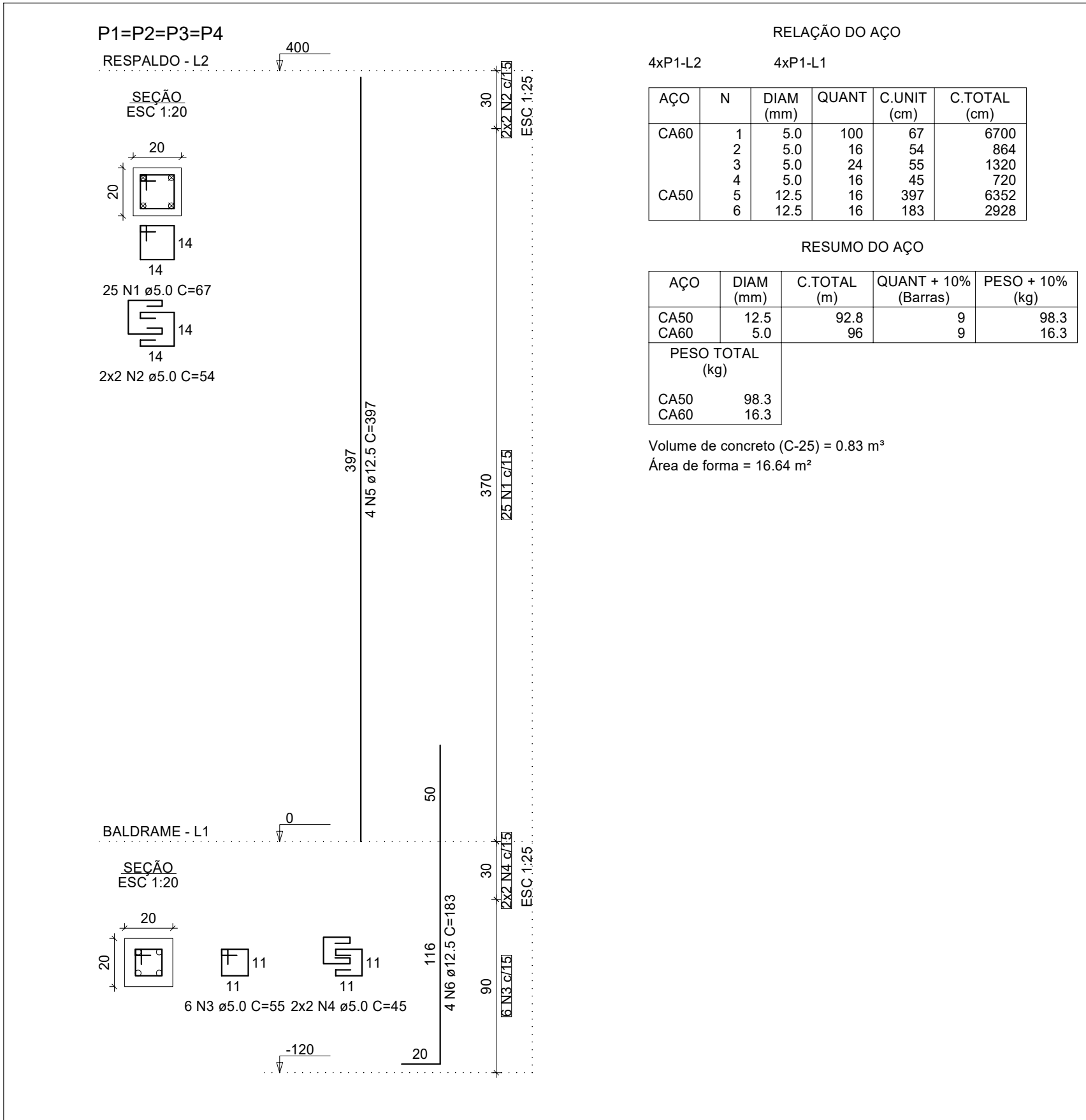

Vigas Baldrame nível 0

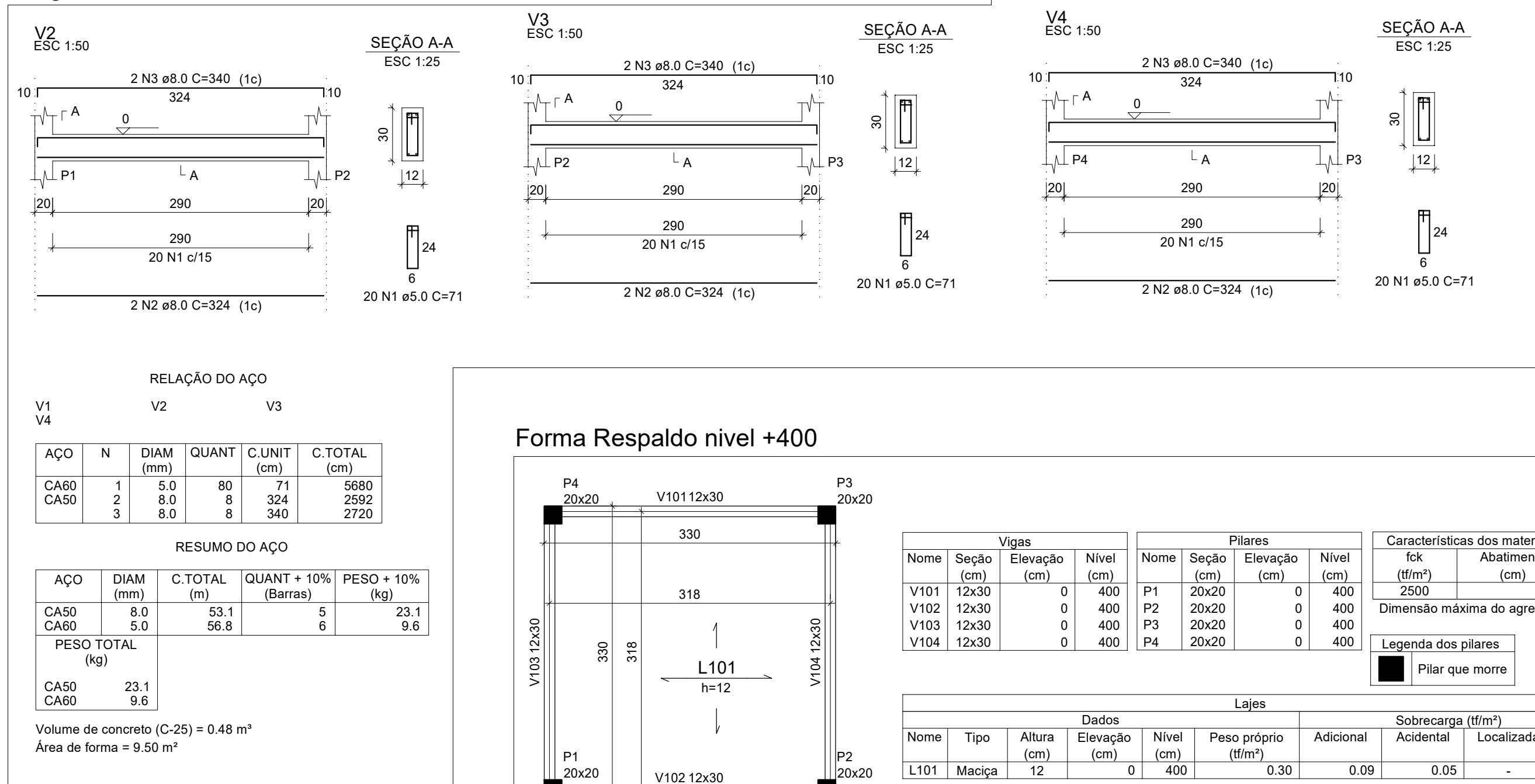

Forma Respaldo nível +400

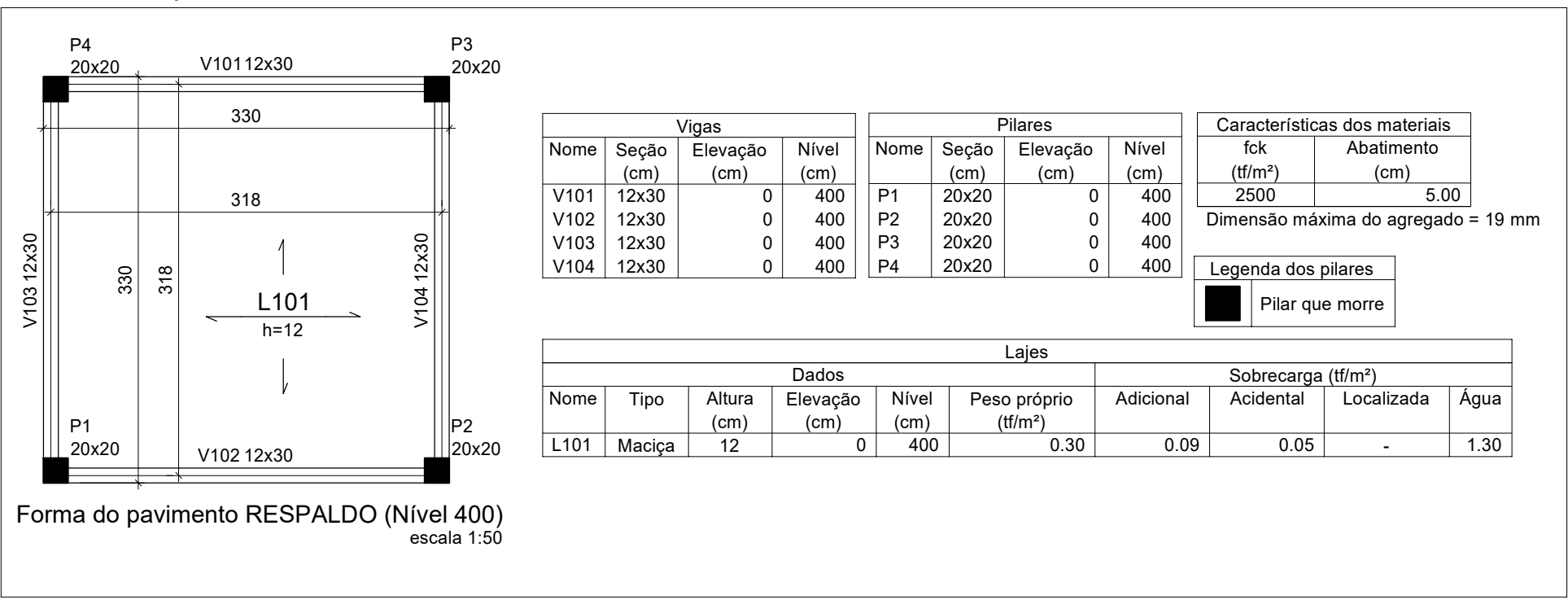

Laje nível +400

Obs: atentar para possíveis desníveis entre o banheiro e o suporte da caixa, a laje acabada deve estar 190 cm acima do chuveiro

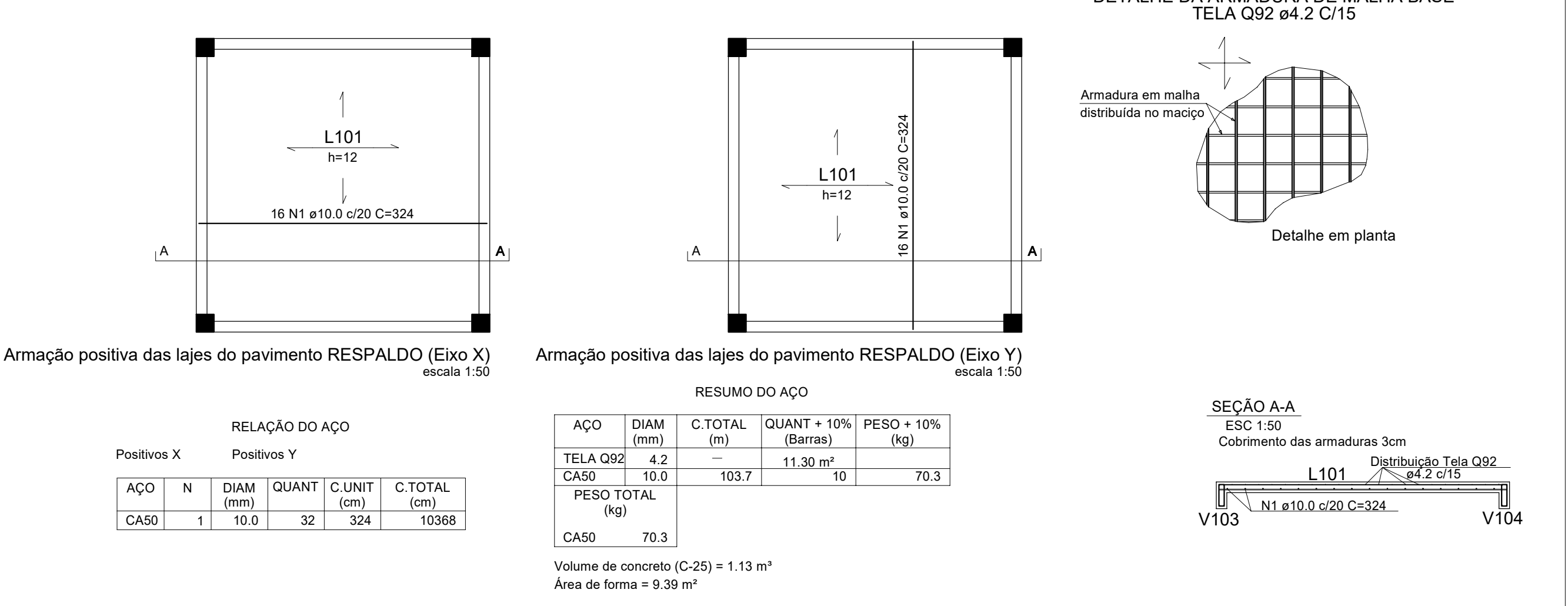

Viga Respaldo nível +400

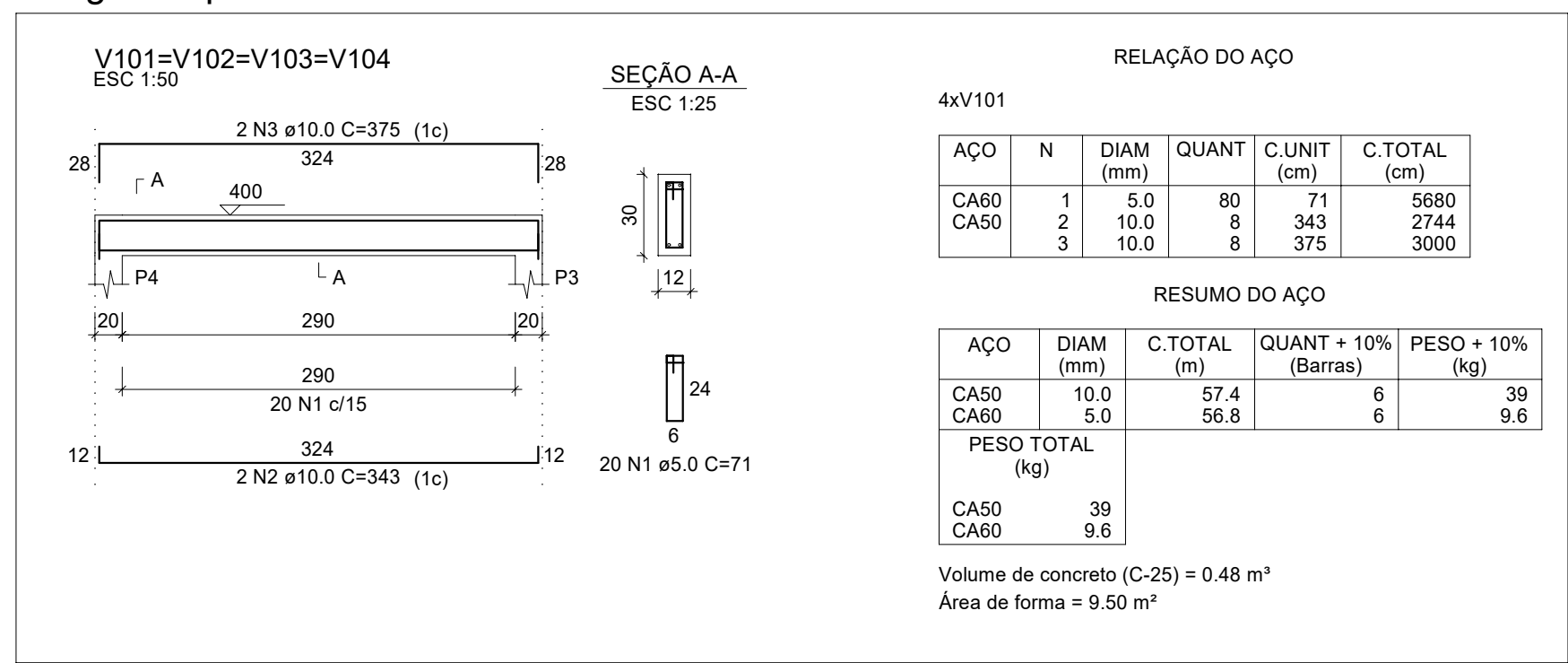

NOTAS IMPORTANTES

- 1 CONCRETO Fck= 25 Mpa
- 2 CONFIRMAR TODAS AS MEDIDAS NA OBRA (MEDIDAS EM CM)
- 3 EFETUAR A LIMPEZA E UMEDECER AS FORMAS ANTES DA CONCRETAGEM
- 4 ANTES DA CONCRETAGEM VERIFICAR O CORRETO POSICIONAMENTO DOS ELEMENTOS INDICADOS NOS DESENHOS DE PROJETO
- 5 EXECUTAR PASSAGENS PARA TUBULAÇÃO DE ÁGUA, ESGOTO E ELETRICIDADE. NÃO SERÁ PERMITIDO NENHUMA TUBULAÇÃO DENTRO DOS ELEMENTOS ESTRUTURAIS
- 6 REALIZAR ENSAIO DE COMPRESSÃO EM CORPO DE PROVA PARA ASSEGURAR A RESISTÊNCIA FINAL DO CONCRETO
- 7 DIMENSÃO MÁXIMA DO AGREGADO RECOMENDADO 19mm
- 8 O RECOBRIMENTO DEVERÁ SER GARANTIDO COM USO DE ESPAÇADORES
- 9 OS MUROS DE DIVISA DEVERÃO ESTAR DESVINCULADO DA ESTRUTURA COM JUNTA DE DILATAÇÃO
- 10 CONFRONTAR AS MEDIDAS DO PROJETO ESTRUTURAL COM O PROJETO ARQUITETÔNICO
- 11 EM CASO DE DÚVIDA NO PROJETO ENTRAR EM CONTATO COM O ENGENHEIRO RESPONSÁVEL
- 12 É OBRIGATORIO A PERMANÊNCIA DE UMA CÓPIA DO PROJETO NA OBRA JUNTAMENTE COM A ART
- 13 O ENGENHEIRO RESPONSÁVEL PELA EXECUÇÃO DA OBRA DEVERÁ CONFERIR AS FORMAS A CONFORMIDADE DAS ARMADURAS, ESCORAMENTOS E LIMPEZAS ANTES DE LIBERAR A ESTRUTURA PARA CONCRETAGEM.

ART Projeto: 3120874
ART Execução:
TÍTULO: Projeto Estrutural

ATIV./USO: OBRA INSTITUCIONAL SUPORTE PARA UMA CAIXA D'ÁGUA DE 5MIL LITROS, ALTURA 4m, DESNIVEL ENTRE CHUVEIRO E LAJE 1.9m

ENDEREÇO: COMUNIDADE SANTA LUZIA, VILA BELA DA SANTÍSSIMA TRINDADE - MT

ESCALA: INDICADA DATA: 04/2021

CONTEÚDO: Planta de locação, Fundação, pilares, vigas baldrame, planta de locação laje, vigas superiores

REVISÃO 0 PRANCHA: 01/01

AUTOR DO PROJETO PROPRIETÁRIO

Eng Civil: RAFAEL DA SILVA PEREIRA
CREA: MT040671
Contatos: 065 992548093
civil.engrafel@gmail.com

RESPONSÁVEL TÉCNICO

Eng. civil
CREA

PREFEITURA MUNICIPAL DE VILA BELA DA SANTÍSSIMA TRINDADE
CNPJ: 03.214.160/0001-21